

日刊 庄原

【YA:KU】

The Shobara Chamber of Commerce & Industry

2017.9
No.346



庄原商工会議所報

URL <http://www.shobara.or.jp/>
e-mail scci@shobara.or.jp

常議員会を開催

9月4日に常議員会を開催し、次の議案について審議・報告等がなされました。

会議の冒頭、佐々木 満 会頭からは「各議員間での積極的な意見交換をお願いしたい」との言葉がありました。

第1号議案 「庄原商工会議所 創立70周年記念行事」について

- ①今年度に当商工会議所が創立70周年を迎えることに伴う「記念事業」に係る事業計画進捗状況の報告
- ②記念式典・祝賀会における各表彰（役員永年勤続表彰、永年会員事業所表彰、事業所勤務永年勤続者表彰）の実施内容について（審議事項）

※審議事項については、全会一致にて承認されました。

※「事業所勤務永年勤続者表彰」対象者について申込みをお待ちしております。

第2号議案 「今期事業計画の進捗状況」について

今期事業計画内の各項目に係る進捗状況について、本平専務理事からの説明がありました。常議員の中からは「次年度の事業計画遂行にあたっては、今以上に項目を絞った上で計画達成に向けて注力してはどうか」等の意見が出されました。

各議案についての審議・報告後に「今後も意見等を重ねながら、各事業を1歩ずつ進めていくことが重要である」との認識で、出席者全員が一致しました。



SUBARU
スバルショップ庄原・庄原七塚

有限会社 **共栄自動車商会**

庄原 / 庄原市東本町1-10-11 tel.72-2137
庄原七塚 / 庄原市七塚町805-4 tel.74-0641

建物総合管理

- ◆ビル清掃&冷房設備等保安全管理◆貯水槽清掃作業
- ◆衛生害虫駆除◆ゴミ収集運搬◆アパート清掃
- ◆エレベータ・消防設備保守点検◆ハチ駆除
- ◆一般住宅の片づけ及びハウスクリーニング その他



株式会社 **チューグイ**

本社 〒727-0012 広島県庄原市中本町一丁目3-3 1
TEL(0824)72-0655 FAX72-7581

広島県は、 「子育てしやすい職場環境づくり」を 応援しています!

県では、男性育休の取得を促進するため、男性従業員が勤務日5日を含む1週間以上連続した育児休業等を取得した中小企業等に対し、奨励金を支給しています。(奨励金の使用用途は問いません!)

育児休業等を取得した男性従業員が職場復帰した日から起算して3か月以内に県に申請してください。

奨励金支給額	1週間以上1か月未満	1か月以上
1人目	20万円	30万円
2人目～5人目	10万円	20万円



【支給要件（一部抜粋）】

- 常時雇用する労働者の数が300人以下であること。
- 県内の事業所に勤務する男性従業員が、その養育する子が1歳2ヶ月に達するまでに、連続して1週間以上の育児休業等を取得していること。

※その他要件等、詳しくは、県のホームページをご覧ください。

ご不明な点がございましたら遠慮なくお問い合わせ下さい。

問合せ先

広島県商工労働局 働き方改革推進・働く女性応援課

電話：082-513-3419

mail：syokaikaku@pref.hiroshima.lg.jp

育休奨励金 広島県

検索

庄原夏まつり花火大会ご協賛の御礼

「庄原夏まつり花火大会」8月27日(日)に開催にあたりまして、企業・団体や市民の方々、多くの関係機関のご理解とご支援により、庄原夏まつり花火大会が無事終了いたしました。

誠に厚く御礼申し上げます。雨も心配されるなか、大きな事故等もなく開催できましたことを心より感謝しております。大変ありがとうございました。

建築設計事務所 とび・土木工事業 公共下水道登録
建築工事業 管工事業 集落排水登録
土木工事業 水道施設工事業 庄原市指定給水登録



有限会社 藤本工務店

〒727-0021 広島県庄原市三日市町299-3

TEL(0824)72-3146(代)

FAX(0824)72-2454

ひろしま牛

黒毛和牛

(有)中元精肉店

庄原市西本町一丁目17-4

電話 72-0029 FAX 72-8829

食塩を減らして若々しい血管を!!

食塩のとりすぎは、高血圧につながり動脈硬化を招いて血管の老化を促進します。血管は全身に栄養と酸素を運ぶパイプラインなので、血管が老朽化すると全身に影響が出ます。動脈硬化は**兆候や自覚症状がないので、気付かないうちに症状が進んでいき、突然血管が詰まって倒れてしまうケースが多いのです。**だから・・・健康診断を受け、年に一度自分の体を知りましょう!!

強い血管を作る食習慣・血管ケアにはまず毎日の食事!!

- ①塩分を減らす・・・塩は血管の組織を傷めてしまいます⇒**目標1日7g以下!!**
- ②魚や肉、大豆製品を取る・・・血管若返り必要な栄養素である良質たんぱく質、**魚は青魚、肉なら赤身（ヒレ・もも・肩など脂肪の少ない部位）、豆腐・豆乳・納豆など積極的に!!**
⇒血管内の細胞が元気に生まれ変わります。
- ③野菜をたくさん食べる・・・血管病を防ぐ抗酸化成分を豊富に含む野菜、特に色の濃い緑黄色野菜を取る。**目標!!1日350g**⇒老化を食い止める。LDLコレステロールの増加を防ぐ。

あなたはどちらの道を進みたいですか？

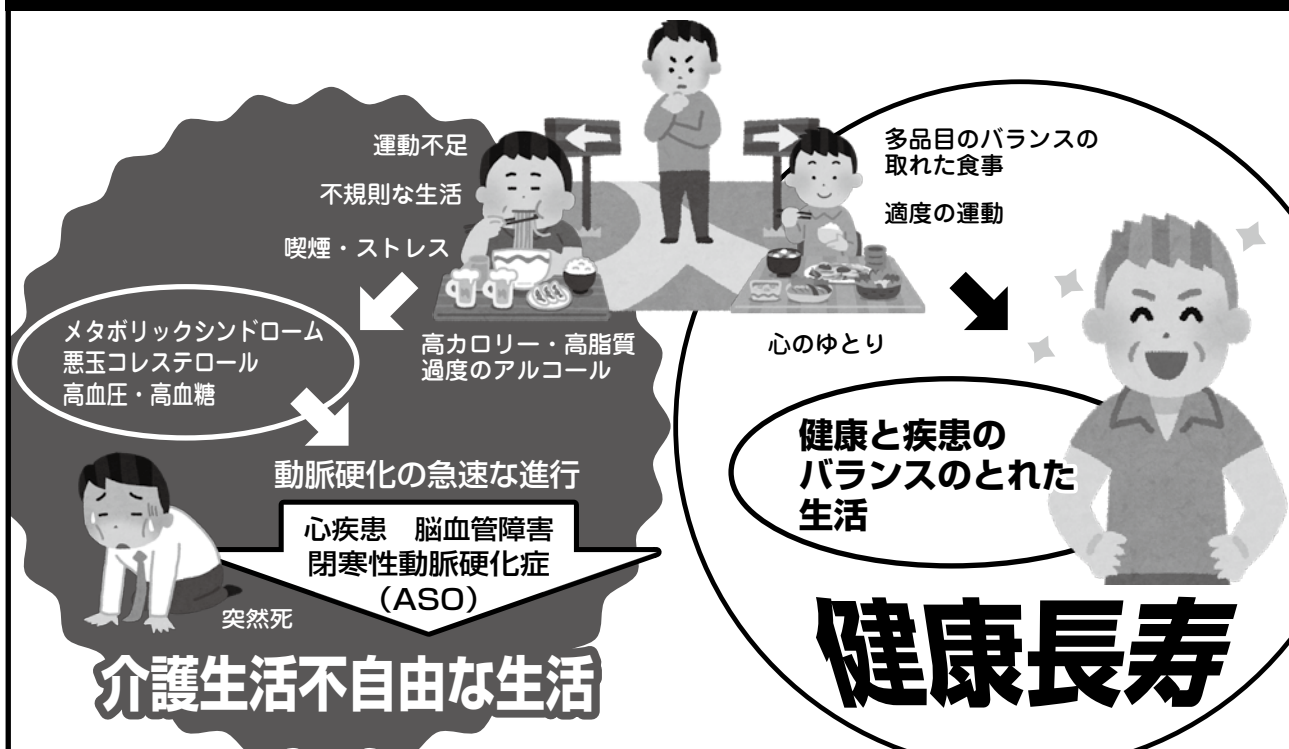

民間車検場 **株式会社 みづほ**

広島県庄原市新庄町王子88-59 TEL0824-72-1163(代)

マイカーランド みづほ

広島県庄原市新庄町382-1 TEL0824-72-4521(代)

かんぽの郷 庄原

〒727-0004
広島県庄原市新庄町281-1

TEL:0824-73-1800
FAX:0824-73-0100

<http://www.kanponoyado.japanpost.jp>

かんぽの宿 検索

各種研修で中小企業をサポートします

研修参加者の受講料の一部を助成!!

庄原商工会議所中小企業人材育成研修事業補助金制度

庄原商工会議所では、会員の皆様に中小企業大学校広島校・三次市職業訓練センターなどで開催される研修参加者の受講料の一部について助成を行っています。

対象者

庄原商工会議所会員である中小企業経営者、後継者並びに従業員

助成額

受講料の2分の1（但し、1人あたり50,000円、1企業につき年間2名以内を限度とする。）

*受講前に申請が必要です。助成金の支払いは受講終了後になります。（予算額には限りがあります。）

*詳細につきましては、庄原商工会議所相談課 担当：木村

（TEL：0824-72-2121）

助成制度を活用し、
事業所の人材育成に
お役立てください。

広島北部地域職業訓練センター職業訓練（時間は変更になる場合があります）

講座名	期間	時間	定員(人)	受講料(会員) // (一般)
機械保全技能士養成講座	11/11・11/18・11/25	土 9:00~ 16:00	30	1日間 6,000円 2日間 12,000円 3日間 15,000円 テキスト代別途
ヒューマンエラーは管理者責任研修講座	11/15・11/16	水・木 9:00~ 16:00	15	18,000円(昼食費込) 20,000円 //
一般事務講座(年末調整編)	11/15・11/22・11/29	水 13:30~ 16:30	15	12,000円(テキスト代別) 15,000円 //
ISO9001内部品質監査員養成研修	11/16・11/17	木・金 8:45~ 17:00	15	18,000円(昼食費込) 21,000円 //
果樹剪定(秋季)	11/14~11/17	火~金 9:00~ 16:00	15	15,000円
パソコンを使った初心者からの青色申告 <会計ソフト導入及び入力>	11/7~11/28	火 13:30~ 16:30	15	10,000円(テキスト代別) 12,000円 //
Excel応用コース	11/7~11/28	火・木 13:30~ 15:30	10	8,000円(テキスト代別)
Excelコース(夜間)	11/9~12/14	月・木 18:30~ 20:30	10	13,000円(テキスト代別)

相続・空き家問題、成年後見等でお困りの方、
あなたの世代で解決しませんか?

業務のご案内

- 不動産の名義変更 ●成年後見
- 相続登記・遺言 ●会社の登記
- 借金の整理 ●簡易裁判所訴訟代理等

●詳しくはホームページに記載しています。

庄原 司法書士

司法書士 飯田 一生
広島北部司法事務所
（訴訟代理権認定第524014号）（司法書士登録番号828号）
平成29年4月1日より庄原市役所に事務所移転しました。
新住所 〒727-0012 広島県庄原市中本町一丁目8番16号 TEL0824-72-2315(要予約)

広島弁護士会所属(弁護士登録番号47310)

三浦益隆法律事務所

弁護士 三浦 益隆

業務内容

- 離婚・相続などのご家庭の問題
- 債権回収・契約書チェックなどの企業様の法務
- 交通事故・近隣トラブルなどの事故対応
- その他法律業務全般・訴訟代理

〒727-0012
広島県庄原市中本町一丁目3-1 渡辺ビル2階
庄原警察署隣 レッツ様2階

☎0824-74-6310

<https://www.miuramitsutaka-law-office.com/>

No.62 **M.P.M** [株式会社 マルサンMC事業部]

会員情報

こんな仕事
やってま〜す!

住所 〒727-0025 広島県庄原市市町739-2

TEL 0824-74-0900

FAX 0824-74-0460

定休日 日曜日・祝日

営業時間 8:30~17:00

H P MPM庄原 検索でクリック E-Mail mpmkubo@gmail.com



庄原市唯一の
バイク専門認証工場

*広島県自動車整備振興会 調べ

道路運送車両法第80条の
規定により自動車分解整備事業を
認証された**バイク専門修理店**です。

地域の皆様へ支えられ、今年で創業30年を迎えることができました。長年にわたりご愛顧いただきありがとうございます。弊社MC事業部（モーターサイクル事業部）は、県北唯一のハーレーダビッドソン専門店です。ここ庄原市からハーレーの魅力発信してもうすぐ10年。ハーレーの魅力は、ゆっくり安全に走って楽しめるオートバイのジャンルとして近年、全国的にブームが巻き起こっています。車体の選択から仲間作りまでトータルでお客様をサポートしています。

10月14日~15日は、バイカーキャンプミーティング、HIBAGONミーティングが比和町やまびご祭りと併催されます。300台以上のハーレーが比和町へ集まります。バイクの事はお気軽にご相談ください。

ココです

備北
ななつか
病院

至三次

R183

セブンイレブン

無料

このコーナーは会員さんが自由に使っていただけます。会社(事業所)・お店の紹介をしませんか?

お申込み・お問合せ

庄原商工会議所 会員情報担当 北村

遠慮なくなんでもお問い合わせ下さい。

まるごと
融資

■日本政策金融公庫国民生活事業

- ◎マルケイ融資（小規模事業者経営改善資金）
2,000万円
1,500万円を超える融資の場合は事業計画書の提出が必要です
(運転資金:7年以内・設備資金:10年以内)
金利 1.11%
- ◎普通貸付
運転資金 4,800万円（5年以内）
設備資金 4,800万円（10年以内）
金利 1.25%~
(返済条件により利率が変わります。)
- ◎セーフティネット貸付
運転資金 4,800万円（5年以内）
設備資金 4,800万円（15年以内）
金利 1.25%~
(返済期間、担保保証人の有無によって利率が変わります。)

■県融資制度

- ◎小規模事業資金（信用保証付）
運転資金 1,250万円（10年以内）
設備資金 1,250万円（10年以内）
金利 1.4%

■庄原市融資制度

- 運転資金 1,000万円（10年以内）
設備資金 1,500万円（10年以内）
金利 2.10%（信用保証付）

詳しくは、庄原商工会議所までお問い合わせ下さい。

TEL72-2121

まごころと信頼の提供
庄原市総合サービス株式会社

〒727-0011
庄原市東本町三丁目11番12号
TEL.0824-75-0600
FAX.0824-75-0611



<http://sogo-service.sakura.ne.jp>

ホームページが一新しました! <http://www.v-style.co.jp/>

すし鮮
西条店
呉店
三原学園通り店

すし屋
三次店
山本屋(可部店)
緑井本店
西風新都店
ゆめタウン廿日市店

おのり
廿日市市地御前

大福
西条店 呉店

西田鮮魚店
ジョイフル店

鮮コーポレーション株式会社

庄原市西本町2丁目18-8新興ビル4F TEL(0824)72-0135 FAX(0824)72-6738



2017年
8月調査結果の
ポイント

業況DIは、足踏み。先行きは慎重な 見方残るも、緩やかな回復を見込む

8月の全産業合計の業況DIは、▲18.2と、前月から▲2.1ポイントの悪化。関東を中心とした記録的な長雨に伴う客足の減少や、農産物の不安定な出荷から、サービス業や卸売業、小売業の業況感が押し下げられた。また、人手不足の影響拡大や消費者の節約志向を指摘する声も多い。他方、電子部品、自動車関連の生産や、夏休みのインバウンド需要が好調に推移したほか、建設・設備投資の堅調な動きも続いている。中小企業の景況感は総じてみれば緩やかな回復基調が続くものの、足踏み状況となっている。

先行きについては、先行き見通しDIが▲16.4（今月比+1.8ポイント）と改善を見込むものの、「悪化」から「不変」への変化が主因であり、実体はほぼ横ばい。輸出や設備投資の堅調な推移、インバウンドを含む観光需要の拡大に加え、公共工事の増加などへの期待感が伺える。他方、深刻な人手不足の影響拡大や、消費者の節約志向、運送費・原材料費の上昇、地政学的リスクなどを懸念する声が多く、中小企業においては先行きへの慎重な見方も続く。

ブロック別概況・中国

○全産業の業況DIは、前月と比べほぼ横ばい。産業別にみると、建設業、製造業で改善、サービス業で横ばい、その他の2業種で悪化した。各業種から寄せられたコメントは以下のとおり。

○「民間工事が増加しているため、売上は改善傾向にある。だが、人件費や建設資材価格の高止まりにより採算は圧迫されている」（建築工事業）、「衣料品の販売に苦戦していることに加え、パート・

アルバイト不足から営業時間を短縮せざるを得ず、売上は前年に比べ悪化した」（百貨店）、「夏休みに入り、国内旅行客が増加したほか、今年は団体客も多く、客室は高稼働となった」（宿泊業）

○業況の先行き見通しDIは、全産業では今月と比べ改善の見込み。産業別にみると、卸売業で悪化、その他の4業種で改善の見込み。

景況早見表

産業別	項目別	売上高		採算		仕入単価		従業員		業況		資金繰り		特	調	DI	
		前年比	見通し	前年比	見通し	前年比	見通し	前年比	見通し	前年比	見通し	前年比	見通し				
全企業	全 国	☀	☀	☀	☀	☀	☀	☀	☀	☀	☀	☀	☀	☀	特	調	(50<DI)
	中 国	☀	☀	☀	☀	☀	☀	☀	☀	☀	☀	☀	☀	☀	好	調	(25≤DI<50)
製 造	全 国	☀	☀	☀	☀	☀	☀	☀	☀	☀	☀	☀	☀	☀	ま	あ	(0≤DI<25)
	中 国	☀	☀	☀	☀	☀	☀	☀	☀	☀	☀	☀	☀	☀	☀	☀	(▲25≤DI<0)
小 売	全 国	☀	☀	☀	☀	☀	☀	☀	☀	☀	☀	☀	☀	☀	不	振	(▲25≤DI<0)
	中 国	☀	☀	☀	☀	☀	☀	☀	☀	☀	☀	☀	☀	☀	☀	☀	(DI<▲25)
建 設	全 国	☀	☀	☀	☀	☀	☀	☀	☀	☀	☀	☀	☀	☀	き	わ	(DI<▲25)
	中 国	☀	☀	☀	☀	☀	☀	☀	☀	☀	☀	☀	☀	☀	わ	め	(DI<▲25)
卸 売	全 国	☀	☀	☀	☀	☀	☀	☀	☀	☀	☀	☀	☀	☀	不	振	(DI<▲25)
	中 国	☀	☀	☀	☀	☀	☀	☀	☀	☀	☀	☀	☀	☀	☀	☀	(DI<▲25)
サービス	全 国	☀	☀	☀	☀	☀	☀	☀	☀	☀	☀	☀	☀	☀	☀	☀	(DI<▲25)
	中 国	☀	☀	☀	☀	☀	☀	☀	☀	☀	☀	☀	☀	☀	☀	☀	(DI<▲25)

※上記のマークを参考にして景況早見表をご覧ください

各種仕出し・宴会承ります。

和洋折衷・ご希望・ご予算に合わせて用意いたします。

お問合せ・ご予約は お食事処 花ほぼろ TEL0824-75-4516

グリーンウインズさとやま

驚きのワンダープライス!
ワンズレンタカー

1日たったの
2,700円起

クラス	12時間	24時間	48時間
Mクラス	2,700	3,240	6,480
Lクラス	4,320	5,400	10,800
1BOX	7,020	8,100	16,200

●ご予約は0120-15-3232
<http://www.ones-rent.com>

ワンズレンタカー庄原店 西田産業(株) 庄原SS内
TEL0824-72-0215 〒727-0011 庄原市東本町1-23-21

ワンズレンタカー上原店 西田産業(株) 上原SS内
TEL0824-72-2345 〒727-0022 庄原市上原町2672-7

安心 安全 国がつくった

小規模企業共済

こんな悩みにお応えします

年金だけでは不十分で、不安がある

自分で積み増しするには、どんなものがあるの？

制度の特長

1 経営者のための退職金制度

小規模企業の個人事業主（共同経営者を含む）または会社等の役員の方が廃業や退職後の生活資金、事業再建資金をあらかじめ準備しておく共済制度です。

2 掛金は全額所得控除

掛金は、全額が「小規模企業共済等掛金控除」として、課税対象所得から控除できます。

3 受取時も税制メリット

共済金の受取は、一括の場合は「退職所得扱い」、分割の場合は「公的年金等の雑所得扱い」です。

退職金の準備を
中小機構が
お手伝いします

他にもこんな特徴があります。

契約者貸付けの利用が可能

契約者（一定の資格者）の方は、緊急時や災害時などに事業資金等の貸付けが受けられます。

共済金の受給権は差押禁止

共済金・解約手当金の受給権は、国税等滞納の差押え以外は差押禁止債権として保護されます。

※詳しくは、ホームページまたはパンフレットをご覧ください

●お問い合わせ先 庄原市東本町1-2-22
庄原商工会議所 TEL0824-72-2121 FAX0824-72-6608

21世紀の畳

新畳・スタイロ畳・表替
裏返・畳材料・畳床
内装仕上工事業知事許可番号13812
品質管理認定工場

金島製畳本店

本店 広島県庄原市西本町一丁目17-5
TEL・FAX (0824) 72-0602

Passion create the future
情熱は未来を創る



<http://www.nswest.co.jp>

NSWEST 株式会社

庄原市新庄町366-2
TEL 0824-72-2033
FAX 0824-75-0020