



The Shobara Chamber of Commerce & Industry

URL <http://www.shobara.or.jp/> e-mail scci@shobara.or.jp

平成30年度 庄原よいこ娘



ヨ コ 娘

庄原商工会議所報

2018

08

No.357

『庄原でいきいき働く協議会』 が発足しました!!

7月18日(水)、当所2階会議室にて
設立総会を開催しました。



協議会への参加事業所は、45事業所(7月18日現在)で、設立総会には、25事業所にご出席いただきました。

協議会では、地元の企業情報や庄原で働く魅力を発信し、雇用確保と安定を図るため、以下の事業をおこなう予定です。

- ①企業ガイドブック・企業紹介ホームページ作成
- ②セミナー・講演会等の開催
- ③企業説明会等の開催

設立総会の後、記念講演会及び情報交換会をおこないました。県立広島大学・経営専門職大学院教授の木谷宏氏を講師に迎え、現在の多様性に対応した企業経営についてお話いただきました。



情報交換会では進行役に同じく木谷教授、参加事業所の代表として、舩元木工株式会社・舩元代表取締役、株式会社vegeta・谷口代表取締役、備北交通株式会社・栗栖専務取締役に登壇いただき、人材確保の課題、働き方改革について、取り組みや考えを話していただきました。

協議会への参加は随時募集しております。今後も人材確保に資する事業を展開していきますので、是非ご参加ください。



広島弁護士会所属(弁護士登録番号47310)

三浦益隆法律事務所

弁護士 三浦 益隆

- 業務内容
- 離婚・相続などのご家庭の問題
 - 債権回収・契約書チェックなどの企業様の法務
 - 交通事故・近隣トラブルなどの事故対応
 - その他法律業務全般・訴訟代理

〒727-0012 広島県庄原市中本町一丁目3-1 渡辺ビル2階 庄原警察署隣 レッツ様2階 ☎0824-74-6310

<https://www.miuramitsutaka-law-office.com/>

まごころと信頼の提供 庄原市総合サービス株式会社

〒727-0012 庄原市中本町二丁目13-24

TEL.0824-75-0600 FAX.0824-75-0611



<http://sogo-service.sakura.ne.jp>

私たちが

平成30年度 庄原よいとこ娘です!

写真の左側

みかみ ゆうき
三上 由貴さん (21歳・東城町出身)

庄原市立峰田保育所に勤務する保育士さんです。
(3歳児クラス担当)

写真の右側

むらかみ なほ
村上 菜穂さん (21歳・七塚町出身)

庄原市立西城保育所に勤務する保育士さんです。
(0歳児クラス担当)



2人は庄原市出身で、同じ県内の短大に進学の後、庄原に帰って就職され、保育士として頑張っておられます。「今までとは違い、しょうばらをPRする立場であり緊張していますが、色々なイベントを通して皆様楽しんでいただこうと思っています。県内外から、たくさんの人に“しょうばら”に足を運んで頂けるよう、頑張りたいです。」とのこと。とても笑顔の素敵な女性です。この2人が今年の“よいとこ祭り”を盛り上げてくれます!

庄原JC主催

庄原ではたらく大人たちによる 高校出張授業を **開催**



7月13日(金)に広島県立庄原格致高等学校で1年生:115名を対象に、一般社団法人庄原青年会議所(理事長:三宅弘人)主催にて「庄原ではたらく大人たちによる高校出張授業」が開催されました。この中で、庄原商工会議所の本平専務理事が「庄原で働くということ」と題し、庄原市内の人口・雇用推移についての現状と、庄原で働くことでの意味等々について講演しました。

庄原市のような人口減少に悩む中山間地域において、人間関係のつながりが濃いコミュニティで生活することは、彼らにとっても大変意

味深いことであると考え、今後も若年層に向けた様々なアプローチを強めていきたいと考えます!



3月すし辰ekie店 2018年 OPEN 4月すし鮮THE OUTLETS HIROSHIMA店

すし鮮
西条店 呉店
三原学園通り店
THE OUTLETS HIROSHIMA店

すし辰
三次店 山本屋(可部店)
緑井本店 西風新郡店
ゆめタウン廿日市店
ok10店

朝の鮮
しやけり
廿日市市地御前

魚大福
西条店 呉店

西田鮮魚店
ジョイフル店

鮮コーポレーション株式会社

庄原市西本町2丁目18-8新興ビル4F

http://www.v-style.co.jp/ TEL(0824)72-0135 FAX(0824)72-6738



株式会社

グリーンウインズ さとやま

〒727-0011 広島県庄原市東本町一丁目8-17
TEL 0824-72-7211 FAX 0824-72-7216

お食事処 **花ほぼろ**

〒727-0004 広島県庄原市新庄町291-1「食彩館しょうばらゆめさくら」内

ご予約・お問い合わせ TEL 0824-75-4516

庄原おばん菜 プロジェクトメニュー 食レポ 第3弾

「庄原おばん菜プロジェクト」につきまして、当商工会議所の職員による「食レポ」を掲載します！皆さんもぜひ、各店に足を運んで、美味しいメニューに舌鼓を打ってみてくださいね。

5 Bambe

バーニャカウダ

季節の野菜を使ったバーニャカウダは、なんといっても野菜の飾り切りが素敵です。

色とりどりで見た目にも楽しむことができるこの野菜は、トマト・コリンキ・きゅうり・パプリカ・トマト・じゃがいもなどお皿ののっている野菜のほとんどが庄原産というから驚きです。バーニャカウダソースはアンチョビとガーリックが効いていて、ついお酒が進みます。美味しいからと言ってたっぷり野菜につけて食べていると気が付いたらソースがなくなっているので要注意！

他にもお酒に合うメニューがたくさんありますよ。お一人でふらっと飲みに行ってみるのにもおすすめのお店です。



【食レポ担当職員：浅邊敦子】

6 居食家kitchen喜勢愛楽 おばんざい三種盛り

この“おばんざい三種盛り”は、見た目「がっつり系」ではないものの、食べてみると結構お酒に合うんです！調味料以外は全て庄原産のものが使っており、基本は①おから②切干大根③ホウレン草の三種盛りとなっています。今日はあまり飲まないようにしようと思い決めて入店するものの…気付いてみれば“千鳥足”な私(苦笑)。お酒がススムこの一品、是非食してみてください！



【食レポ担当：専務理事 本平正宏】

アサヒ若武者育成塾

アサヒグループホールディングス(株)主催にて「第13期 アサヒ若武者育成塾」がこの庄原の地を舞台にして開校されました。全国から選抜されて参加してきた高校生の研究事例の1つとして「庄原おばん菜プロジェクト」が取り上げられました。この取り組みは、高校生たちが、自分の地域の課題・解決策について考え、それを地域の活性化に繋げていくための事業プレゼンを通じて、人前で自分たちの思いを伝えることや、周りの意見をまとめることについての能力を高めるための「自己啓発」プログラムです。

まず庄原商工会議所の平田(貴)が、この事業についての説明やポイント、また田舎での地方創生の方向性について話し、次に、事業参加店舗の代表として「ひだまりカフェ」の木村 淑さんに、カフェ創業時に遡っての体験談や、こ



の事業における木村さん流の取組方法等についてお話しいただきました。

今後も庄原商工会議所はこのような機会を利用し、各団体とのつながりを深め、地域の課題解決に向けてしっかり取り組んで参ります。

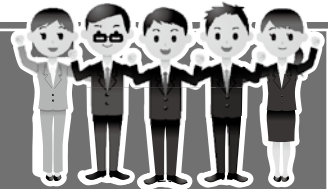

驚きのワンダープライス! ワンズレンタカー



1日たったの
2,700円税別

クラス	1時間	当日	24時間
Mクラス	1,080円	3,240円	4,320円
Lクラス	1,296円	5,940円	7,020円
1BOX	1,620円	8,100円	9,180円

●ご予約は0120-15-3232
<http://www.ones-rent.com>



ワンズレンタカー庄原店 西田産業(株) 庄原SS内 TEL0824-72-0215 〒727-0011 庄原市東本町1-23-21
ワンズレンタカー上原店 西田産業(株) 上原SS内 TEL0824-72-2345 〒727-0022 庄原市上原町2672-7

21世紀の畳

新畳・スタイロ畳・表替裏返・畳材・畳床
内装仕上工事知事許可番号(3)13812
品質管理認定工場

金島製畳本店

本店 広島県庄原市西本町一丁目17-5
TEL・FAX(0824)72-0602

No.73

平和印刷株式会社

住所 〒727-0003 庄原市板橋町324-7

TEL 0824-72-1145 FAX 0824-72-0284

営業時間 8:00~17:00 ホームページ www.digi-hit.com

メール heiwapri@mocha.ocn.ne.jp

会員情報

こんな仕事! やってま〜す!

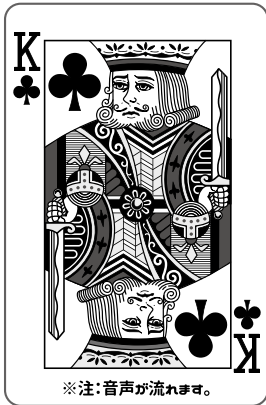

AR&印刷のことなら当社まで

下記のアプリをダウンロードし、
私をスマホでかざしてください。

ぜひ 無料AR再生アプリ
COCOAR2を
ダウンロードして
みてください



iphoneの場合

右記のQRコードを読み取りアプリをダウンロードしてください。



Androidの場合

右記のQRコードを読み取りアプリをダウンロードしてください。



または

APP storeからアプリ検索

COCOAR2

検索

または

Google Play storeからアプリ検索

COCOAR2

検索

このコーナーは会員さんが自由に使っていただけます。会社(事業所)・お店の紹介をしませんか? **無料**

●お申込み・お問合せ 庄原商工会議所 会員情報担当 北村

遠慮なくなんでもお問い合わせ下さい。

庄原市役所

保健医療課からの

お知らせ

乳がんの発症率は11人に1人です

乳がんは女性に一番多いがんで、40歳から50歳代をピークに発症や死亡が増加しています。

乳がんは、乳房に固いしこりをつくる病気ですが、しこりを感じなくても、乳頭から血液が出てきて見つかることもあります。

乳がんは、早期に見つかり、適切な治療を受けた場合は90%以上治ると言われています。

小さいうちに見つけるためには、マンモグラフィというレントゲン検査を用いた乳がん検診が推奨されています。

**40歳以上の方は、2年に1回は
乳がん検診(マンモグラフィ検査)を受けましょう**

■乳がんになる件数(人口10万人あたりの件数)

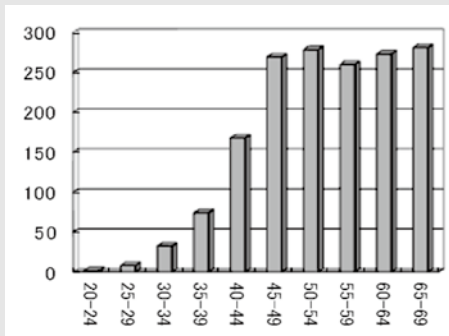

【出典:広島県のがん登録(平成25年集計)】

Passion create the future
情熱は未来を創る



<http://www.nswest.co.jp>

NSWEST 株式会社

庄原市新庄町366-2
TEL 0824-72-2033
FAX 0824-75-0020



SUBARU
スバルショップ庄原・庄原七塚

有限会社 **共栄自動車商会**

庄原 / 庄原市東本町1-10-11 tel.72-2137
庄原七塚 / 庄原市七塚町805-4 tel.74-0641

まねごと融資

日本政策金融公庫国民生活事業

- ★マルケイ融資(小規模事業者経営改善資金)
2,000万円
1,500万円を超える融資の場合は事業計画書の提出が必要です。
(運転資金:7年以内・設備資金:10年以内)
金利 1.11%(8/10現在)
- ★普通貸付
運転資金 4,800万円(5年以内)
設備資金 4,800万円(10年以内)
金利 1.25%~
(返済条件により利率が変わります。)
- ★セーフティネット貸付
運転資金 4,800万円(5年以内)
設備資金 4,800万円(15年以内)
金利 1.25%~
返済期間、担保保証人の有無によって利率が変わります。

県融資制度

- ★小規模事業資金(信用保証付)
運転資金 1,250万円(10年以内)
設備資金 1,250万円(10年以内)
金利 1.40%

庄原市融資制度

- ★運転資金 1,000万円(10年以内)
- ★設備資金 1,500万円(10年以内)
- ★金利 2.10%(信用保証付)

詳しくは、庄原商工会議所までお問い合わせ下さい。
TEL72-2121

広島北部地域職業訓練センター職業訓練

講座名	期間	時間	定員(人)	受講料 (上段:会員 下段:一般)
接遇対応訓練(来客や顧客への接し方)	10/3	水	13:00~17:00	15 6,000円 7,000円
英会話講座	10/4~3/28	木	18:30~20:30	10 5,000円/月(テキスト代別)
刈払機講習	10/6	土	9:00~16:00	20 10,000円(別途 修了証取得料3,000円) 10,000円(//)
一般事務講座(実務編)	10/10・10/17・10/24	水	13:30~16:30	10 12,000円(テキスト代別) 15,000円(//)
危険物取扱者(乙種第4種)試験準備講座	10/13~10/28	土・日	9:00~16:00	10 20,000円(テキスト代別) 24,000円(//)
国家資格『電験三種』のための 電気数学と電気基礎	10/15~12/17	月	18:30~20:30	10 22,000円(テキスト代別) 25,000円(//)
庭木の剪定「秋季・松、他」	10/16~10/21	火・木・ 土・日	9:00~16:00	10 12,000円(器具代別)
衛生管理者受験準備講座	10/17・10/18・10/19	水・木・ 金	9:00~16:00	10 21,000円(テキスト代別) 25,000円(//)
接遇対応訓練(コミュニケーションカアップ)	10/24	水	13:00~17:00	10 6,000円 7,000円
国家資格『第二種電気工事士』 受験準備特別講習(夜間) <実技>	10/24~12/5	水	18:30~20:30	10 24,000円(テキスト代別) 27,000円(//)
中間管理職研修(目標管理導入実践研修)	10/25・10/26	木・金	9:00~16:00	10 18,000円(昼食費込) 20,000円(//)
Excel基礎コース	10/1~10/22	月・水	13:30~15:30	10 8,000円(テキスト代別)
自由自在に!プレゼン資料作成	10/2~10/23	火	13:30~15:30	10 7,000円(テキスト代別)
Word&Excel応用コース	10/29~12/5	月・水	13:30~15:30	10 14,000円(テキスト代別)
Word 応用コース	10/29~11/14	月・水	13:30~15:30	10 8,000円(テキスト代別)
Word&Excelコース (夜間)	10/1~12/10	月・木	18:30~20:30	10 24,000円(テキスト代別)
Wordコース(夜間)	10/1~11/5	月・木	18:30~20:30	10 13,000円(テキスト代別)

※定員になり次第、受付を締め切らせていただきます。ご了承ください。 ※時間は変更になる場合があります。

建物総合管理

- ◆ビル清掃&冷房設備等保全管理◆貯水槽清掃作業
- ◆衛生害虫駆除◆ゴミ収集運搬◆アパート清掃
- ◆エレベータ・消防設備保守点検 ◆ハチ駆除
- ◆一般住宅の片づけ及びハウスクリーニング その他

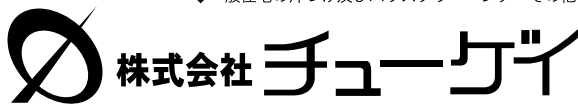

本 社 〒727-0012 広島県庄原市中本町一丁目3-3 1
TEL(0824)72-0655 FAX72-7581

- 建築設計事務所 とび・土木工事業 公共下水道登録
- 建築工事業 管工事業 集落排水登録
- 土木工事業 水道施設工事業 庄原市指定給水登録



〒727-0021 広島県庄原市三日市町299-3
TEL(0824)72-3146(代)
FAX(0824)72-2454

業況DIは、天候要因もあり3カ月連続の悪化。 先行きも不透明感残る

7月の全産業合計の業況DIは、▲16.7と、前月から▲1.3ポイントの悪化。原材料費、燃料費上昇による負担増や深刻な人手不足の影響により、製造業を中心に広く業況感が悪化した。また、記録的な猛暑に伴い、夏物商材の需要拡大を指摘する声の小売業から聞かれた一方、サービス業からは猛暑や大雨などの天候不順により客足が減少したとの声が聞かれた。消費者の節約志向も根強く、足踏み状況が続いていた中小企業の景況感は、足元で弱い動きがみられる。

先行きについては、先行き見通しDIが▲15.4

(今月比+1.3ポイント)と改善を見込むものの、「悪化」から「不変」への変化が主因であり、実体はほぼ横ばい。消費の持ち直しやインバウンドを含めた夏の観光需要拡大、生産や設備投資の堅調な推移への期待感がうかがえる。他方、人手不足の影響の深刻化や、燃料費・原材料費の上昇、コスト増加分の価格転嫁遅れ、米国の保護主義的な関税措置に端を発する貿易摩擦の影響を懸念する声も多く、中小企業の業況感はほぼ横ばいで推移する見通し。

ブロック別概況 中国

- 全産業の業況DIは、前月と比べ悪化。産業別にみると、全業種で悪化した。各業種から寄せられたコメントは以下のとおり。
- 「夏の観光需要を取り込むため、地域を挙げて様々なイベントを企画したが、西日本豪雨の影響で、予約のキャンセルが相次ぎ、大打撃を受けている」(宿泊業)、「西日本豪雨の影響で交通網が寸断され、原材料・製品の配送に支障が出ている」(衣料品製造

- 業)、「人件費の上昇や受注機会の損失など、人手不足の影響は拡大しているものの、公共工事が増加し、前年に比べ売上増となった。」(一般工事業)
- 業況の先行き見通しDIは、全産業では今月と比べ改善の見込み。産業別にみると、全業種で改善の見込み。

景況早見表

産業別	項目別	売上高		採算		仕入単価		従業員		業況		資金繰り	
		前年比	見通し	前年比	見通し	前年比	見通し	前年比	見通し	前年比	見通し	前年比	見通し
全企業	全 国	☀	☀	☀	☀	☀	☀	☀	☀	☀	☀	☀	☀
	中 国	☀	☀	☀	☀	☀	☀	☀	☀	☀	☀	☀	☀
製 造	全 国	☀	☀	☀	☀	☀	☀	☀	☀	☀	☀	☀	☀
	中 国	☀	☀	☀	☀	☀	☀	☀	☀	☀	☀	☀	☀
小 売	全 国	☀	☀	☀	☀	☀	☀	☀	☀	☀	☀	☀	☀
	中 国	☀	☀	☀	☀	☀	☀	☀	☀	☀	☀	☀	☀
建 設	全 国	☀	☀	☀	☀	☀	☀	☀	☀	☀	☀	☀	☀
	中 国	☀	☀	☀	☀	☀	☀	☀	☀	☀	☀	☀	☀
卸 売	全 国	☀	☀	☀	☀	☀	☀	☀	☀	☀	☀	☀	☀
	中 国	☀	☀	☀	☀	☀	☀	☀	☀	☀	☀	☀	☀
サービス	全 国	☀	☀	☀	☀	☀	☀	☀	☀	☀	☀	☀	☀
	中 国	☀	☀	☀	☀	☀	☀	☀	☀	☀	☀	☀	☀

☀	特に好調	(50<DI)
☀☀	好 調	(25≤DI<50)
☀☀☀	まあまあ	(0≤DI<25)
☀☀☀☀	不 振	(▲25≤DI<0)
☀☀☀☀☀	きわめて不 振	(DI<▲25)

※上記のマークを参考にして景況早見表をご覧ください

ひろしま牛
黒毛和牛

(有)中元精肉店

庄原市西本町一丁目17-4
電話 72-0029 FAX 72-8829

民間車検場
株式会社 **みづほ**

広島県庄原市新庄町王子88-59 TEL(0824)72-1163(代)

マイカーランド みづほ

広島県庄原市新庄町382-1 TEL(0824)72-4521(代)

安心 安全 国がつくった

小規模企業共済

こんな悩みにお応えします

年金だけでは不十分で、不安がある

自分で積み増しするには、どんなものがあるの？

制度の特長

1 経営者のための退職金制度

小規模企業の個人事業主（共同経営者を含む）または会社等の役員の方が廃業や退職後の生活資金、事業再建資金をあらかじめ準備しておく共済制度です。

2 掛金は全額所得控除

掛金は、全額が「小規模企業共済等掛金控除」として、課税対象所得から控除できます。

3 受取時も税制メリット

共済金の受取は、一括の場合は「退職所得扱い」、分割の場合は「公的年金等の雑所得扱い」です。

退職金の準備を
中小機構が
お手伝いします

他にもこんな特徴があります。

契約者貸付けの利用が可能

契約者（一定の資格者）の方は、緊急時や災害時などに事業資金等の貸付けが受けられます。

共済金の受給権は差押禁止

共済金・解約手当金の受給権は、国税等滞納の差押え以外は差押禁止債権として保護されます。

※詳しくは、ホームページまたはパンフレットをご覧ください

中小機構

中小機構は経済産業省所管の独立行政法人です

小規模企業共済

検索

www.smrj.go.jp/skyosai TEL:050-5541-7171 (共済相談室)

豊かな暮らしをお届けする

ナガカ 長岡グループ

株式会社長岡本社
長岡商事株式会社
長岡鉄工建設株式会社
(株)庄原グランドホテル
社会福祉法人長寿会

広島県庄原市西本町二丁目12番10号 TEL(0824)72-2161(代表)



司法書士 飯田 一生
(東京司法書士会所属)

相続・空き家問題・成年後見等でお困りの方
あなたの世代で解決しませんか？

業務のご案内

- 不動産の名義変更
- 成年後見
- 相続登記・遺言
- 会社の登記
- 借金の整理
- 簡易裁判所訴訟代理等

● 詳しくはホームページに記載しています。

庄原 司法書士

検索

広島北部司法事務所

(訴訟代理権認定第524014号)(司法書士登録番号828号)

平成29年4月1日より庄原市役所前に事務所移転しました。
新住所 〒727-0012 広島県庄原市中本町一丁目8番16号 TEL0824-72-2315(要予約)