



The Shobara Chamber of Commerce & Industry

URL <http://www.shobara.or.jp/> e-mail sccl@shobara.or.jp

庄原夏まつり花火大会



足音

庄原商工会議所報

2018

09

No.358

□発行所 / 庄原市東本町1-2-22 庄原商工会議所
TEL0824-72-2121 FAX0824-72-6608
□発行日 / 平成30年9月20日
□印刷 / 平和印刷株式会社

第38回

「庄原よいとこ祭」庄原夏まつ

第38回
庄原よいとこ祭



8月25日(土)に庄原市街地にて「第38回 庄原よいとこ祭」が盛大に開催されました。当日は台風の通過により開催が危ぶまれましたが、関係者の願いが通じ、青空のもとで無事開催することができました。市役所前広場や広銀前の中央通りにおいては様々なイベントブースが出店し、約15,000人※にも上る子どもから大人までが“庄原の夏”を楽しみました。今後も、実行委員会を中心として「庄原市」の活性化の一助とすべく「よいとこ祭」の益々の発展に期待します。

※庄原よいとこ祭実行委員会 調べ



広島弁護士会所属(弁護士登録番号47310)

三浦益隆法律事務所

弁護士 三浦 益隆

業務内容

- 離婚・相続などのご家庭の問題
- 債権回収・契約書チェックなどの企業様の法務
- 交通事故・近隣トラブルなどの事故対応
- その他法律業務全般・訴訟代理

〒727-0012
広島県庄原市中本町一丁目3-1 渡辺ビル2階
庄原警察署隣 レッツ様2階

☎0824-74-6310

<https://www.miuramitsutaka-law-office.com/>

まごころと信頼の提供
庄原市総合サービス株式会社

〒727-0012
庄原市中本町二丁目13-24

TEL.0824-75-0600

FAX.0824-75-0611



<http://sogo-service.sakura.ne.jp>

「庄原夏まつり花火大会」が開催されました!

庄原夏まつり
花火大会



翌日の8月26日(日)には、庄原上野公園にて「庄原夏まつり花火大会」が開催されました。今年も関係者等が早くから構成を練り、美しい夜の祭典にするために工夫を凝らしました!当日は“3,000発”の花火が庄原の夜空を彩り、約13,000人※の観客の心を魅了しました。ご協賛いただきました皆様、誠に有難うございました。今後も庄原夏まつり花火大会の開催に、ご理解・ご協力を宜しくお願い致します。

※庄原市観光協会庄原支部 調べ

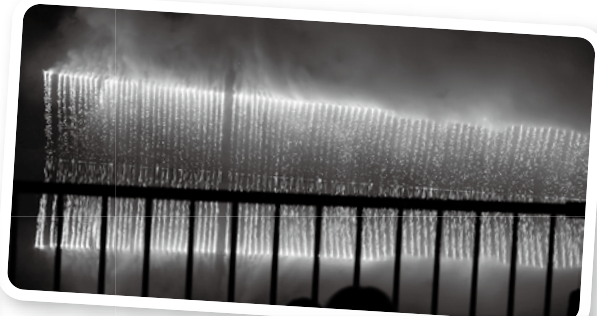

3月すし辰ekie店 2018年 OPEN 4月すし鮮THE OUTLETS HIROSHIMA店

すし鮮

西条店
呉店
三原学園通り店
THE OUTLETS HIROSHIMA店

すし辰

三次店
山本屋(可部店)
緑井本店
西風新都店
ゆめタウン廿日市店
ok10店

朝の鮮
しおゆり
廿日市市地御前

大福
西条店 呉店

西田鮮魚店
ジョイフル店

鮮コーポレーション株式会社
庄原市西本町2丁目18-8新興ビル4F

http://www.v-style.co.jp/ TEL(0824)72-0135 FAX(0824)72-6738



株式会社
グリーンウインズ さとやま

〒727-0011 広島県庄原市東本町一丁目8-17
TEL 0824-72-7211 FAX 0824-72-7216

お食事処 **花ほぼろ**

〒727-0004 広島県庄原市新庄町291-1「食彩館しょうばらゆめさくら」内

ご予約・お問い合わせ TEL 0824-75-4516



広島労働局からのお知らせです。



広島県の最低賃金が 平成30年10月1日から変わります!

時間額 **844円**

広島県の最低賃金は、県内の事業場で働くすべての労働者に適用されます。年齢・性別・雇用形態(常用・臨時・パート・アルバイト等)や、支払形態(月給・日給・時間給等)を問いません。

また、特定の産業で働く労働者については、広島県の最低賃金よりも金額の高い特定(産業別)最低賃金が適用される場合があります。最低賃金についてご不明な点は「広島労働局労働基準部賃金室」若しくは最寄りの「労働基準監督署」へお気軽にお問い合わせください。

- お問合せ先 広島労働局労働基準部賃金室 TEL:082-221-9244
三次労働基準監督署 TEL:0824-62-2104

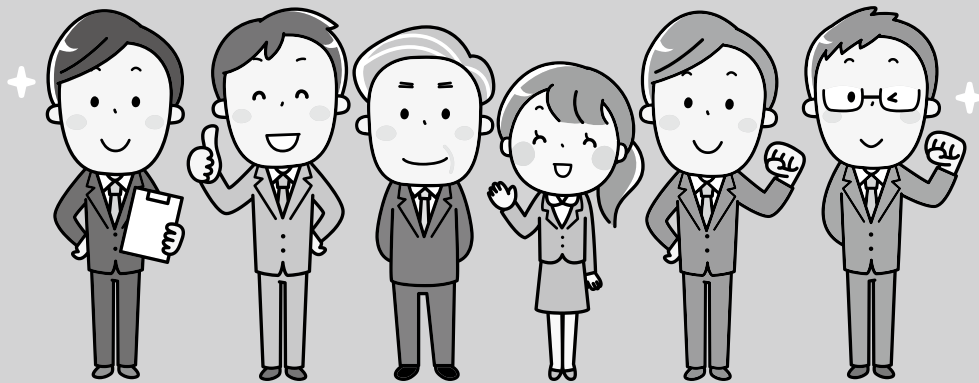

驚きのワンダープライス!
ワンズレンタカー



1日たったの
2,700円から

クラス	1時間	当日	24時間
Mクラス	1,080円	3,240円	4,320円
Lクラス	1,296円	5,940円	7,020円
1BOX	1,620円	8,100円	9,180円

●ご予約は0120-15-3232
<http://www.ones-rent.com>



ワンズレンタカー庄原店 西田産業(株) 庄原SS内
TEL0824-72-0215
〒727-0011 庄原市東本町1-23-21

ワンズレンタカー上原店 西田産業(株) 上原SS内
TEL0824-72-2345
〒727-0022 庄原市上原町2672-7

21世紀の畳

新畳・スタイロ畳・表替
裏返・畳材料・畳床
内装仕上工事知事許可番号(3)13812
品質管理認定工場

金島製畳本店

本店 広島県庄原市西本町一丁目17-5
TEL・FAX (0824)72-0602

住所 庄原市中本町1丁目1-12(広銀向かい側)
TEL 080-5622-1175
営業時間 11:00~18:00 定休日 土・日・祝(不定休)
メール gentle322@gmail.com

ノルディックウォーキングで いつまでも歩ける体づくり!

自分の体の健康づくりをはじめませんか?

ノルディックウォーキングは2本のポールを持って歩く誰でも簡単なスポーツです。山登りから日々の健康づくり、リハビリまで幅広くご利用いただけます。

- ノルディックウォーキングポール / 関連用品販売
- 企業や自治振興区でのノルディックウォーキング体験講習会
- ウォーキングコースの作成、マップデザイン
- 各種ノベルティのデザイン作成 など

KIZAKI
ウォーキングポール
¥9,700~

各地域 定例会

・1回500円
・無料ポールレンタル
・申し込み不要

《庄原》第1火曜日9:30~ 庄原市保健福祉センター

《東城》第3火曜日9:30~ 東城自治振興センター

《総領》月の最終月曜日10:00~ 田総の里スポーツ公園

会員情報

こんな仕事! やってま〜す!



このコーナーは会員さんが自由に使っていただけます。会社(事業所)・お店の紹介をしませんか? **無料**

●お申込み・お問合せ 庄原商工会議所 会員情報担当 北村

遠慮なくなんでもお問い合わせ下さい。

景況早見表

産業別	項目別	売上高		採算		仕入単価		従業員		業況		資金繰り	
		前年比	見通し	前年比	見通し	前年比	見通し	前年比	見通し	前年比	見通し	前年比	見通し
全企業	全 国	☀	☀	☀	☀	☀	☀	☀	☀	☀	☀	☀	☀
	中 国	☀	☀	☀	☀	☀	☀	☀	☀	☀	☀	☀	☀
製 造	全 国	☀	☀	☀	☀	☀	☀	☀	☀	☀	☀	☀	☀
	中 国	☀	☀	☀	☀	☀	☀	☀	☀	☀	☀	☀	☀
小 売	全 国	☀	☀	☀	☀	☀	☀	☀	☀	☀	☀	☀	☀
	中 国	☀	☀	☀	☀	☀	☀	☀	☀	☀	☀	☀	☀
建 設	全 国	☀	☀	☀	☀	☀	☀	☀	☀	☀	☀	☀	☀
	中 国	☀	☀	☀	☀	☀	☀	☀	☀	☀	☀	☀	☀
卸 売	全 国	☀	☀	☀	☀	☀	☀	☀	☀	☀	☀	☀	☀
	中 国	☀	☀	☀	☀	☀	☀	☀	☀	☀	☀	☀	☀
サービス	全 国	☀	☀	☀	☀	☀	☀	☀	☀	☀	☀	☀	☀
	中 国	☀	☀	☀	☀	☀	☀	☀	☀	☀	☀	☀	☀

☀	特に好調	(50<DI)
☀☀	好 調	(25≤DI<50)
☀☀☀	まあまあ	(0≤DI<25)
☀☀☀☀	不 振	(▲25≤DI<0)
☀☀☀☀☀	きわめて不 振	(DI<▲25)

※上記のマークを参考にして景況早見表をご覧ください

Passion create the future
情熱は未来を創る

http://www.nswest.co.jp

NSWEST 株式会社

庄原市新庄町366-2
TEL 0824-72-2033
FAX 0824-75-0020

SUBARU
スバルショップ庄原・庄原七塚

有限会社 **共栄自動車商会**

庄 原 / 庄原市東本町1-10-11 tel.72-2137
庄原七塚 / 庄原市七塚町805-4 tel.74-0641

庄原おばん菜 プロジェクトメニュー 食レポ 第4弾

「庄原おばん菜プロジェクト」につきまして、当商工会議所の職員による“食レポ”を掲載します！皆さんもぜひ、各店に足を運んで、美味しいメニューに舌鼓を打ってみてくださいね。

7 ラーメン・ギョウザ風龍庄原店 広島菜漬けチャーハン

風龍さんへおじゃましたのは平日の午後9時前。平日にも関わらず店内のテーブル席は満席で、みなさんおしゃべりをしながら楽しく食事をされていました。

落ち着ける座敷席でいただいた、この『広島菜漬けチャーハン』。さっぱりしていてとてもヘルシーな味わいです。ごはんより具の方が多いいんじゃないかと思えるくらいの具たくさんで、広島菜漬けの歯ごたえが楽しめます。まるやかな味わいで見た目以上に食べ応えのあるこのチャーハン。ラーメンと一緒にみんなでシェアしていただくのもおすすめですよ！



【食レポ担当職員：浅邊敦子】

8 キッチン北川 比婆牛筋煮

店構えはとても素朴でイイ感じな“キッチン北川”。夜になると“隠れ家”的な雰囲気。マスターとお母さんが心を込めて手作りされる一品一品はとても美味しく、また訪れたくなる…。

このお店の「比婆牛筋煮」は、大きな筋肉とコンニャクが柔らかく煮込んであり、そこに七味を一振りすればもう最高です！生ビールをはじめとして色々な種類のお酒も楽しめる「キッチン北川」、おススメです!!

※要予約
TEL0824-72-0105



【食レポ担当職員：平田貴則】

広島北部地域職業訓練センター職業訓練

講座名	期間	時間	定員(人)	受講料 (上段:会員 下段:一般)
中間管理職研修 (実践!会社数字の読み方研修)	11/6・11/7	火・水	9:00~16:00	10 18,000円(昼食費込) 20,000円
機械保全技能士養成講座	11/10・17・24	土	9:00~16:00	20 1日間 6,000円 2日間12,000円 3日間15,000円
果樹剪定(秋季)	11/13~16	火~金	9:00~16:00	15 15,000円
ISO9001内部品質監査員養成研修	11/13・14	火・水	8:45~17:00	10 18,000円(昼食費込) 21,000円(//)
一般事務講座(年末調整編)	11/14・21・28	水	13:30~16:30	10 12,000円(テキスト代別) 15,000円(//)
ISO14001内部環境監査員養成研修	11/20・21	火・水	9:00~16:00	10 16,000円(昼食費込) 19,000円(//)
Excel応用コース	11/19~12/5	月・水	13:30~15:30	10 8,000円(テキスト代別)
Excelコース(夜間)	11/8~12/10	月・木	18:30~20:30	10 13,000円(テキスト代別)

※定員になり次第、受付を締め切らせていただきます。ご了承ください。 ※時間は変更になる場合があります。

建物総合管理

- ◆ビル清掃&冷房設備等保全管理◆貯水槽清掃作業
- ◆衛生害虫駆除◆ゴミ収集運搬◆アパート清掃
- ◆エレベータ・消防設備保守点検 ◆ハチ駆除
- ◆一般住宅の片づけ及びハウスクリーニング その他

株式会社 チューガイ

本社 〒727-0012 広島県庄原市中本町一丁目3-3 1
TEL(0824)72-0655 FAX72-7581

建築設計事務所 とび・土木工事業 公共下水道登録
建築工事業 管工事業 集落排水登録
土木工事業 水道施設工事業 庄原市指定給水登録

有限会社 藤本工務店

〒727-0021 広島県庄原市三日市町299-3
TEL(0824)72-3146(代)
FAX(0824)72-2454

おんじつと融資

日本政策金融公庫国民生活事業

- ★マルケイ融資(小規模事業者経営改善資金)
2,000万円
1,500万円を超える融資の場合は事業計画書の提出が必要です。
(運転資金:7年以内・設備資金:10年以内)
金利 1.11%(8/24現在)
- ★普通貸付
運転資金 4,800万円(5年以内)
設備資金 4,800万円(10年以内)
金利 1.25%~
(返済条件により利率が変わります。)
- ★セーフティネット貸付
運転資金 4,800万円(5年以内)
設備資金 4,800万円(15年以内)
金利 1.25%~
返済期間、担保保証人の有無によって利率が変わります。

県融資制度

- ★小規模事業資金(信用保証付)
運転資金 1,250万円(10年以内)
設備資金 1,250万円(10年以内)
金利 1.40%

庄原市融資制度

- ★運転資金 1,000万円(10年以内)
- ★設備資金 1,500万円(10年以内)
- ★金利 2.10%(信用保証付)

詳しくは、庄原商工会議所までお問い合わせ下さい。
TEL72-2121

庄原市役所

保健医療課からの

お知らせ

今日からはじめよう かんたん運動!

骨、筋肉、関節などの運動器機能は40歳代から衰え始め、加齢や運動が少ない生活の積み重ねで少しずつ低下していきます。運動器機能が低下すると、体がうまく動かなくなる、関節に痛みがでる、転倒しやすくなる等の症状が現れ、要介護状態になるリスクを高めます。「まだ若いから大丈夫」と思って何もしないと、気付いたときには手遅れの場合もあります。そうなる前に日常生活に運動を取り入れて運動器の機能を維持し、元気に過ごしましょう。

自宅でできる!かんたん運動

■片脚立ち 【効果】 バランス能力をつける

- ①床につかない程度に片足を上げる。踏ん張って片足でバランスをとることを意識する。
- ②左右1分間ずつ、1日3回が目安。

転倒しないよう、机や椅子の背もたれなど、必ずつかまるものがある場所で行いましょう。

■スクワット 【効果】 下肢の筋力をつける

- ①肩幅より少し広めに足を広げて立つ。
- ②椅子に腰掛ける要領でお尻を後ろに引くように体をしずめる。膝はつま先より出ないように曲げ、90度以上曲げないようにする。太ももの前後の筋肉、お尻周辺の筋肉に力を入れることを意識する。
- ③深呼吸するペースで5~6回繰り返す。1日3回が目安。

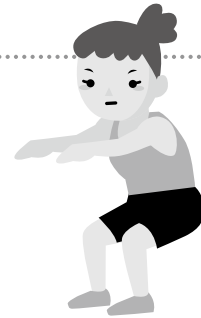

ひろしま牛
黒毛和牛

(有)中元精肉店

庄原市西本町一丁目17-4
電話 72-0029 FAX 72-8829

民間車検場 **みづほ**
株式会社 MIZUHO

広島県庄原市新庄町王子88-59 TEL(0824)72-1163(代)

マイカーランド みづほ

広島県庄原市新庄町382-1 TEL(0824)72-4521(代)

安心 安全 国がつくった

小規模企業共済

こんな悩みにお応えします

年金だけでは不十分で、不安がある

自分で積み増しするには、どんなものがあるの？

制度の特長

1 経営者のための退職金制度

小規模企業の個人事業主（共同経営者を含む）または会社等の役員の方が廃業や退職後の生活資金、事業再建資金をあらかじめ準備しておく共済制度です。

2 掛金は全額所得控除

掛金は、全額が「小規模企業共済等掛金控除」として、課税対象所得から控除できます。

3 受取時も税制メリット

共済金の受取は、一括の場合は「退職所得扱い」、分割の場合は「公的年金等の雑所得扱い」です。

退職金の準備を
中小機構が
お手伝いします

他にもこんな特徴があります。

契約者貸付けの利用が可能

契約者（一定の資格者）の方は、緊急時や災害時などに事業資金等の貸付けが受けられます。

共済金の受給権は差押禁止

共済金・解約手当金の受給権は、国税等滞納の差押え以外は差押禁止債権として保護されます。

※詳しくは、ホームページまたはパンフレットをご覧ください

中小機構

中小機構は経済産業省所管の独立行政法人です

小規模企業共済

検索

www.smrj.go.jp/skyosai TEL:050-5541-7171 (共済相談室)

かんぽの郷 庄原

〒727-0004

広島県庄原市新庄町281-1

TEL:0824-73-1800

FAX:0824-73-0100

<http://www.kanponoyado.japanpost.jp/>

かんぽの宿

検索



司法書士 飯田 一生
(広島司法書士会所属)

相続・空き家問題・成年後見等でお困りの方、
あなたの世代で解決しませんか？

業務のご案内

- 不動産の名義変更
- 成年後見
- 相続登記・遺言
- 会社の登記
- 借金の整理
- 簡易裁判所訴訟代理等

● 詳しくはホームページに記載しています。

庄原 司法書士

検索

広島北部司法事務所

(訴訟代理権認定第524014号)(司法書士登録番号828号)

平成29年4月1日より庄原市役所前に事務所移転しました。
新住所 〒727-0012 広島県庄原市中本町一丁目8番16号 TEL0824-72-2315 (要予約)