



The Shobara Chamber of Commerce & Industry

URL <http://www.shobara.or.jp/> e-mail sccl@shobara.or.jp

雪合戦ひろしま2019 in 高野



足音

庄原商工会議所報

2019

2

No.363

小さなお店の キャッシュレス 決済セミナー を開催

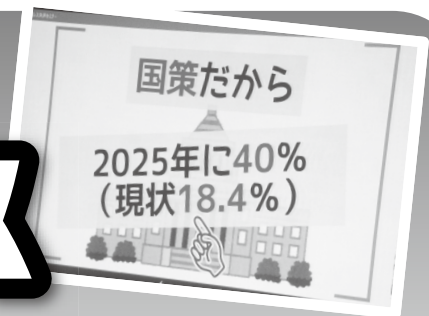

講師/坂田 誠氏
(株)はちえん 代表取締役

2月8日(金)に、現金派でもよく分かる、「小さなお店のキャッシュレス決済セミナー」を開催しました。

現在18.4%のキャッシュレス決済を、2025年には40%に引き上げることが、国策として進められております。“お客様に損をさせないために”キャッシュレス決済を導入した方がいいということで、キャッシュレス決済による様々なポイント還元や値引きのメリットについて紹介していただきました。消費者はQRコード決済の支払いに、クレジットカード決済を重ねる事でポイントの2重、3重取りにより1.5~5%のポイントを現状で得られます。よって、地域でキャッシュレス導入が進むと、より多くの顧客の囲い込みが可能になります。

スマホで決済する方法について、実際に体験することもでき、受講者からはこんなに短時間でできるのか、という驚きの声があがっていました。

お店側は、レジ横にQRコードを置くだけで導入費用が0円という手軽さがあります。

導入してから後の「正しい運用」を行ってこそ、客単価アップ・新規顧客の増加という成果に繋がるも

のですのでよく理解いただき導入いただければと思います。

増税後のポイント還元期間は、消費者は現金のみのお店よりも、キャッシュレス決済のあるお店でお買い物をされることが予想されます。つまり、キャッシュレス決済に対応できないお店は売上が下がる懸念があります。

今、地域はピンチとチャンスの中合わせです!! キャッシュレス時代が到来します。「お客様に損をさせない・売上を下げたくない」方々、成功者は今日、明日動きます。



広島弁護士会所属(弁護士登録番号47310)

三浦益隆法律事務所

弁護士 三浦 益隆

- 業務内容
- 離婚・相続などのご家庭の問題
 - 債権回収・契約書チェックなどの企業様の法務
 - 交通事故・近隣トラブルなどの事故対応
 - その他法律業務全般・訴訟代理

〒727-0012 広島県庄原市中本町一丁目3-1 渡辺ビル2階 庄原警察署隣 レッツ様2階 ☎0824-74-6310

<https://www.miuramitsutaka-law-office.com/>

まごころと信頼の提供 庄原市総合サービス株式会社

〒727-0012 庄原市中本町二丁目13-24
TEL.0824-75-0600
FAX.0824-75-0611



<http://sogo-service.sakura.ne.jp>



庄原市
カープ応援隊



広島東洋カープ 日南キャンプ地訪問



2月3日(日)に「庄原市カープ応援隊」が宮崎県日南市のカープキャンプ地である天福球場を訪れ、緒方監督に庄原の名産品を贈呈しました。14回目の訪問となる今年は庄原米【神話の国の米で神っているプレーを】、比婆牛【他球団を牛耳って】、乳団子【白星を積み重ねて】、カレーパン【華麗(カレー)なプレーを】、広島菜漬け【シャキッとしたプレーを期待して】を贈りました。緒方監督から「いつもありがとうございます。食堂で、選手やコーチみんなで美味しくいただきます。今年も厳しい戦いになると思いますが庄原市の力をもらいたいと思います。応援よろしくをお願いします。」との言葉をいただきました。

今後とも庄原市カープ応援隊に対しまして、温かいご支援とご協力をよろしくお願いいたします。

3月すし辰ekie店 2018年 OPEN 4月すし鮮 THE OUTLETS HIROSHIMA店

すし鮮 西条店 呉店 三原学園通り店 THE OUTLETS HIROSHIMA店

すし辰 三次店 山本屋(可部店) 緑井本店 西風新都店 ゆめタウン廿日市店 ekie店

朝の鮮 廿日市市地御前

大福 西条店 呉店

西田鮮魚店 ジョイフル店

鮮コーポレーション株式会社
庄原市西本町2丁目18-8新興ビル4F
http://www.v-style.co.jp/ TEL(0824)72-0135 FAX(0824)72-6738

株式会社 **グリーンウインズ さとやま**

〒727-0011 広島県庄原市東本町一丁目8-17
TEL 0824-72-7211 FAX 0824-72-7216

お食事処 **花ほぼろ**

〒727-0004 広島県庄原市新庄町291-1「食彩館しょうばらゆめさくら」内
ご予約・お問い合わせ TEL 0824-75-4516

庄原おばん菜
プロジェクトメニュー
食レポ 第8弾

「庄原おばん菜プロジェクト」につきまして、当商工会議所の職員による“食レポ”を掲載します！皆さんもぜひ、各店に足を運んで、美味しいメニューに舌鼓を打ってみてくださいね。

**参加店舗
募集中！**

16 そばなか屋 ざるそば



お昼ごはんを食べに、庄原おばん菜プロジェクトへ参加される「そばなか屋」さんへ。私が頼んだのは100%庄原産のそば粉と醤油を使用した



おばん菜メニュー「ざるそば」の大盛り。一口食べて驚きました。そば独特のクセは少ない上、そばのいい香りが口の中に広がります。ダシもそばによく馴染み、箸が止まらずあっという間に大盛りを完食してしまいました。カウンター後ろに並んでいる1品料理の数々は季節の野菜をふんだんに使ってあり、好きなものを自由に楽しめます。

【食レポ担当職員：谷口敦視】



平成30年分

所得税の確定申告について!!

確定申告期間中は、大変混雑致しますので、記帳代行・決算申告代行を庄原商工会議所へ希望されておられます事業所の方はお早めに関係書類(各証明書)をご持参下さい。

ご都合が悪くご持参出来ない場合には、お電話(72-2121)を頂ければ職員が関係書類等を、取りに伺います。

決算申告代行(会議所取扱いの方)の依頼は出来る限り2月末までに、よろしくお願い致します。
確定申告終了間際のご依頼には、対応が出来ない場合がありますので、ご了承下さい。

★確定申告書を提出する際は、毎回個人番号(マイナンバー)が必要となりますのでよろしくお願い致します。

平成30年分 所得税の確定申告期間は

平成31年2月18日(月)～3月15日(金)までです

庄原商工会議所 中小企業相談所 TEL 0824-72-2121

驚きのワンダープライス!
ワンズレンタカー



	クラス	1時間	当日	24時間
※ 税別	Mクラス	1,080円	3,240円	4,320円
	Lクラス	1,296円	5,940円	7,020円
	1BOX	1,620円	8,100円	9,180円

●ご予約は0120-15-3232
<http://www.ones-rent.com>



ワンズレンタカー庄原店 西田産業(株) 庄原SS内 TEL0824-72-0215 〒727-0011 庄原市東本町1-23-21
ワンズレンタカー上原店 西田産業(株) 上原SS内 TEL0824-72-2345 〒727-0022庄原市上原町2672-7

21世紀の畳

新畳・スタイロ畳・表替裏返・畳材料・畳床内装仕上工事知事許可番号(26)13812 品質管理認定工場

金島製畳本店

本店 広島県庄原市西本町一丁目17-5
TEL・FAX(0824)72-0602

No.79

カレー屋工房

住所 〒727-0014 庄原市板橋町297-1

TEL 0824-75-0214

11:00~14:30(LO14:00)・17:30~21:00(LO20:30)

日祝 11:00~21:00(LO20:30)

営業時間 月曜日 ※月曜日が祝日の場合翌日

会員情報

こんな仕事! やってま〜す!

国産牛肉と和牛ビーフをブレンドし、じっくり煮込んだ本格欧風カレーです。

カレーの種類 5種類から選べます

- ①洋風 ②和風 ③甘口 ④激辛
⑤比婆牛で煮込んだプレミアムゴールドルー

季節ごとの限定メニューもあります。
只今はカキフライカレーとカキと
ほうれん草のチーズを提供しています。

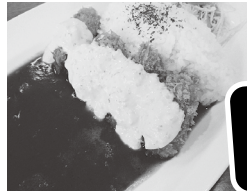

お薦め!!
平日夜限定メニュー
カレーうどんリゾット

その他、庄原さん米粉を使った
カレーパンやカレーパングラブリ
で金賞のフランスパンと米粉
パンで包んだ比婆牛プレミアム
ルー使用のプレミアムカレーパ
ンも人気です。

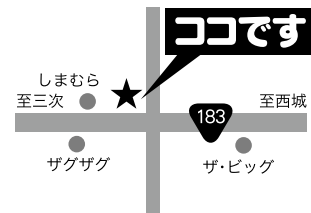

このコーナーは会員さんが自由に使っていただけます。会社(事業所)・お店の紹介をしませんか? **無料**

●お申込み・お問合せ 庄原商工会議所 会員情報担当 北村

遠慮なくなんでもお問い合わせ下さい。

広島北部地域職業訓練センター職業訓練

講座名	期間	時間	定員(人)	受講料 (上段:会員 下段:一般)
新入社員研修	4/3・4/4・4/5	水・木・金	9:00~16:00	20 15,000円(昼食費込) 18,000円(//)
英会話講座	4/4~9/26	木	18:30~20:30	10 月 5,000円
日商簿記3級受験準備講座	4/11~6/6	月・木	18:30~21:00	10 18,000円(テキスト代別) 21,000円(//)
パソコン入門コース	4/1~4/12	月・水・金	13:30~15:30	10 8,000円(テキスト代別)
AutoCAD基礎講座(午後コース)	4/15~4/26	月・水・金	13:30~16:30	15 10,000円(テキスト代別) 13,000円(//)
Word&Excelコース(夜間)	4/1~6/17	月・木	18:30~20:30	10 24,000円(テキスト代別)
Wordコース(夜間)	4/1~5/13	月・木	18:30~20:30	10 13,000円(テキスト代別)

※定員になり次第、受付を締め切らせていただきます。ご了承ください。 ※時間は変更になる場合があります。

Passion create the future
情熱は未来を創る



<http://www.nswest.co.jp>

NSWEST 株式会社

庄原市新庄町366-2
TEL 0824-72-2033
FAX 0824-75-0020



SUBARU
スバルショップ庄原・庄原七塚

有限会社 **共栄自動車商会**

庄原 / 庄原市東本町1-10-11 tel.72-2137
庄原七塚 / 庄原市七塚町805-4 tel.74-0641

まろじと融資

日本政策金融公庫国民生活事業

- ★マルケイ融資(小規模事業者経営改善資金)
2,000万円
1,500万円を超える融資の場合は事業計画書の提出が必要です。
(運転資金:7年以内・設備資金:10年以内)
金利 1.11%(2/14現在)
- ★普通貸付
運転資金 4,800万円(5年以内)
設備資金 4,800万円(10年以内)
金利 1.25%~
(返済条件により利率が変わります。)
- ★セーフティネット貸付
運転資金 4,800万円(5年以内)
設備資金 4,800万円(15年以内)
金利 1.25%~
返済期間、担保保証人の有無によって利率が変わります。

県融資制度

- ★小規模事業資金(信用保証付)
運転資金 1,250万円(10年以内)
設備資金 1,250万円(10年以内)
金利 1.40%

庄原市融資制度

- ★運転資金 1,000万円(10年以内)
- ★設備資金 1,500万円(10年以内)
- ★金利 2.10%(信用保証付)

詳しくは、庄原商工会議所までお問い合わせ下さい。
TEL72-2121

庄原市役所

保健医療課からの

お知らせ

仕事と健康を両立!

忙しくても毎日350gの野菜を食べましょう

血圧は高くないですか?血糖は高くないですか?メタボではないですか?

少しの工夫で、生活習慣病の予防・改善につながります。野菜に含まれる栄養素は、体内で多くの大切な働きをしています。1日350gを目標にしっかり食べましょう。野菜不足は、身体の中の様々な栄養分が不足し、不調や病気を引き起こしてしまいます。毎日の食べ物によって身体は作られています。1日350gの野菜摂取を習慣化し、いきいき健康な生活を送りましょう!

◆野菜の働き

・高血圧予防

野菜には、高血圧の原因であるナトリウムを体外へ排泄するカリウムが豊富に含まれています。

・糖尿病、脂質異常症、肥満などの予防

野菜に豊富に含まれる食物繊維は、食事からの糖質や脂質の吸収をゆるやかにする働きがあります。その他にもがんや心臓病、動脈硬化の予防効果があり、不足すると便秘、肌荒れ、免疫力の低下などにつながります。

◆工夫例

下の献立の野菜摂取量は1日で140g → ちょっとの工夫で350gに!

<p>朝</p> <p>野菜ソテーとウインナー パン コーヒー</p> <p>野菜摂取量は40g</p>	<p>トマトを加えると...</p>	<p>ミニトマト7個</p> <p>野菜摂取量は110g</p>
<p>昼</p> <p>ラーメン</p> <p>野菜摂取量は30g</p>	<p>野菜ラーメンに変更すると...</p>	<p>キャベツにんじんもやしなど</p> <p>野菜摂取量は100g</p>
<p>夕</p> <p>焼魚 青菜おひたし ごはん 味噌汁</p> <p>野菜摂取量は70g</p>	<p>味噌汁を野菜たっぷりにと...</p>	<p>めった汁</p> <p>野菜摂取量は140g</p>

庄原市 5つの力 食育推進キャラクター



カット野菜は忙しい時、簡単に野菜を取りたい時の強い味方

ひとり暮らしや少人数の家では、カット野菜や使い切りの小分け野菜が、無駄がなく便利です。
*カットされた野菜は、ビタミンやカリウムなどが消失しやすいので、できるだけ早く食べましょう。

加工野菜(冷凍・缶詰など)も便利

冷凍野菜や缶詰は生に比べて糖度が安く、下ごしらえが不要で、長期保存もできます。また、必要な量だけ使えるので、ひとり暮らしの方にはおすすめです。1食分ずつパックされた冷凍おかずはお弁当にも便利!
*冷凍食品は温度変化にとても弱いので、温度管理が徹底したお店で購入するようにしましょう。

冷凍野菜

ブロッコリーの他、コーンやにんじん、枝豆、ほうれん草などの冷凍野菜を水で解凍して、カップめんやコンビニサラダに混ぜるだけで一品でき上がり!

缶詰

トマトの水煮を使った簡単料理

たまねぎ1個・にんにく1かけをみじん切りにし、油を熱したフライパンで炒めます。トマトの水煮1缶・コンソメ1個・水200ccを加え、冷蔵庫の残り野菜と一緒に煮込み、たっぷり野菜スープの完成!

建物総合管理

- ◆ビル清掃&冷房設備等保全管理◆貯水槽清掃作業
- ◆衛生害虫駆除◆ゴミ収集運搬◆アパート清掃
- ◆エレベータ・消防設備保守点検 ◆ハチ駆除
- ◆一般住宅の片づけ及びハウスクリーニング その他



本社 〒727-0012 広島県庄原市中本町一丁目3-3 1
TEL(0824)72-0655 FAX72-7581

- 建築設計事務所 とび・土木工事業 公共下水道登録
- 建築工事業 管工事業 集落排水登録
- 土木工事業 水道施設工事業 庄原市指定給水登録



〒727-0021 広島県庄原市三日市町299-3

TEL(0824)72-3146(代)
FAX(0824)72-2454

1月17日に木曜会を開催いたしました。新年最初の木曜会は、会の初めに年男年女の会員の方に木曜会からささやかな記念品をお渡ししています。今回は4名の年男の方がおられました。今回は、広島県警察 庄原警察署 署長 三上達也様から「庄原の治安情勢と交通安全～あなたの注意力は大丈夫?」という題目にてお話いただきました。庄原市でも特殊詐欺は発生しており、警察や市役所をかたるオレオレ詐欺、携帯へ詐欺のショートメールがくるもの等があり、庄原で一番多いのは訴訟などの内容が書かれたハガキだそうです。このような場合、周りに相談できる人がいることが大切だとお話ししてくださいました。

広島県内の交通事故数は近年減少傾向にあります。特に65歳以上が増えているとのことです。他の地域では朝夕の交通事故が多いのに対して、庄原では昼間の事故が多いという特徴があるそうです。高

齢者事故の場所は駐車場が約33%、単独が約28%、出会い頭が約13%とのこと。

広島県のドライバーは日本で2番目に横断歩道手前で停止しないという特徴もあるそうです。車のライトは左側が見えやすい特徴があるそうで、右から来たものが見えにくいそうです。



講師の三上達也氏

商工会議所へも時々「こんなハガキを受け取ったんだけど」と持って来られる方がおられますので、「詐欺なので絶対に連絡を取らないでください」とお伝えしています。日常の些細なことでもご相談いただき、みなさまのお役にたてる商工会議所でありたいとおもいます。

相手が気付いているだろうと思っていると思わぬ事故にあうことがあります。心にゆとりを持ち一人一人が相手を思いやる運転ができれば事故の減少につながるのですね。

景況早見表

産業別	項目別	売上高		採算		仕入単価		従業員		業況		資金繰り	
		前年比	見通し	前年比	見通し	前年比	見通し	前年比	見通し	前年比	見通し	前年比	見通し
全企業	全国	☀️	☀️	☀️	☀️	☀️	☀️	☀️	☀️	☀️	☀️	☀️	☀️
	中国	☀️	☀️	☀️	☀️	☀️	☀️	☀️	☀️	☀️	☀️	☀️	☀️
製造	全国	☀️	☀️	☀️	☀️	☀️	☀️	☀️	☀️	☀️	☀️	☀️	☀️
	中国	☀️	☀️	☀️	☀️	☀️	☀️	☀️	☀️	☀️	☀️	☀️	☀️
小売	全国	☀️	☀️	☀️	☀️	☀️	☀️	☀️	☀️	☀️	☀️	☀️	☀️
	中国	☀️	☀️	☀️	☀️	☀️	☀️	☀️	☀️	☀️	☀️	☀️	☀️
建設	全国	☀️	☀️	☀️	☀️	☀️	☀️	☀️	☀️	☀️	☀️	☀️	☀️
	中国	☀️	☀️	☀️	☀️	☀️	☀️	☀️	☀️	☀️	☀️	☀️	☀️
卸売	全国	☀️	☀️	☀️	☀️	☀️	☀️	☀️	☀️	☀️	☀️	☀️	☀️
	中国	☀️	☀️	☀️	☀️	☀️	☀️	☀️	☀️	☀️	☀️	☀️	☀️
サービス	全国	☀️	☀️	☀️	☀️	☀️	☀️	☀️	☀️	☀️	☀️	☀️	☀️
	中国	☀️	☀️	☀️	☀️	☀️	☀️	☀️	☀️	☀️	☀️	☀️	☀️

☀️ 特に好調 (50<DI) ☀️ 好調 (25≤DI<50) ☀️ まあまあ (0≤DI<25) ☀️ 不振 (▲25≤DI<0) ☀️ きわめて不振 (DI<▲25)

※上記のマークを参考にして景況早見表をご覧ください

ひろしま牛
黒毛和牛
 (有)中元精肉店
 庄原市西本町一丁目17-4
 電話 72-0029 FAX 72-8829

民間車検場
株式会社 みづほ
 広島県庄原市新庄町王子88-59 TEL(0824)72-1163(代)
マイカーランド みづほ
 広島県庄原市新庄町382-1 TEL(0824)72-4521(代)

安心 安全 国がつくった

小規模企業共済

こんな悩みにお応えします

年金だけでは不十分で、不安がある

自分で積み増しするには、どんなものがあるの？

制度の特長

1 経営者のための退職金制度

小規模企業の個人事業主（共同経営者を含む）または会社等の役員の方が廃業や退職後の生活資金、事業再建資金をあらかじめ準備しておく共済制度です。

2 掛金は全額所得控除

掛金は、全額が「小規模企業共済等掛金控除」として、課税対象所得から控除できます。

3 受取時も税制メリット

共済金の受取は、一括の場合は「退職所得扱い」、分割の場合は「公的年金等の雑所得扱い」です。

退職金の準備を
中小機構が
お手伝いします

他にもこんな特徴があります。

契約者貸付けの利用が可能

契約者（一定の資格者）の方は、緊急時や災害時などに事業資金等の貸付けが受けられます。

共済金の受給権は差押禁止

共済金・解約手当金の受給権は、国税等滞納の差押え以外は差押禁止債権として保護されます。

※詳しくは、ホームページまたはパンフレットをご覧ください

小規模企業共済

検索

中小機構

中小機構は経済産業省所管の独立行政法人です

www.smrj.go.jp/skyosai TEL:050-5541-7171 (共済相談室)

豊かな暮らしをお届けする

ながなか 長岡グループ

株式会社長岡本社
長岡商事株式会社
長岡鉄工建設株式会社
(株)庄原ランドホテル
社会福祉法人長寿会

広島県庄原市西本町二丁目12番10号 TEL(0824)72-2161(代表)



司法書士 飯田 一生
(長岡司法書士会所属)

相続・空き家問題・成年後見等でお困りの方
あなたの世代で解決しませんか？

業務のご案内

- 不動産の名義変更
- 成年後見
- 相続登記・遺言
- 会社の登記
- 借金の整理
- 簡易裁判所訴訟代理等

● 詳しくはホームページに記載しています。

庄原 司法書士

検索

広島北部司法事務所

(訴訟代理権認定第524014号)(司法書士登録番号828号)

平成29年4月1日より庄原市役所前に事務所移転しました。
新住所 〒727-0012 広島県庄原市中本町一丁目8番16号 TEL0824-72-2315(要予約)